

iMamma



WWW.ASSOCIAZIONEGEORGICA.IT

#### Per info ed iscrizioni:

info@vadamanagement.it  
www.vadamanagement.it  
Tel. 091 2737904 Fax 091 6193559  
Iscrizione gratuita su:  
vadamanagement.it/Eventi/Business

L'evento 2007-287247 Ed. 1,  
con obiettivo formativo:

#### 3-documentazione clinica.

Percorsi clinico-assistenziali diagnostici e riabilitativi, profili di assistenza - profili di cura  
è stato accreditato ECM per n. 100 pax:

#### Medico chirurgo

(Anatomia Patologica, Anestesia e Rianimazione, Continuità assistenziale, Genetica Medica, Ginecologia e ostetricia, Laboratorio di Genetica medica, Medicina Generale, Neonatologia, Oncologia, Organizzazione dei servizi sanitari di base, Pediatria, Psichiatria);

#### Biologo;

#### Infermiere;

#### Ostetrica/o;

#### Tecnico sanitario di laboratorio biomedico;

#### Psicologo (Psicologia, Psicoterapia)

Il **Provider** Qibli srl (ID n. 2007) ha assegnato a questo evento n. 8 crediti formativi validi per l'anno 2020. Gli attestati con i crediti ECM ottenuti verranno consegnati successivamente, dopo la verifica della documentazione consegnata, e inviati direttamente dal Provider tramite e-mail entro 90 giorni dal termine dell'evento.

#### RESPONSABILE SCIENTIFICO:

DOTT. ANTONIO CLAUDIO CANNIZZARO

#### PATROCINI RICHIESTI



Regione Siciliana  
Assessorato della Salute  
Dipartimento Attività Sanitarie e  
Osservatorio Epidemiologico



CON IL CONTRIBUTO  
NON CONDIZIONATO DI

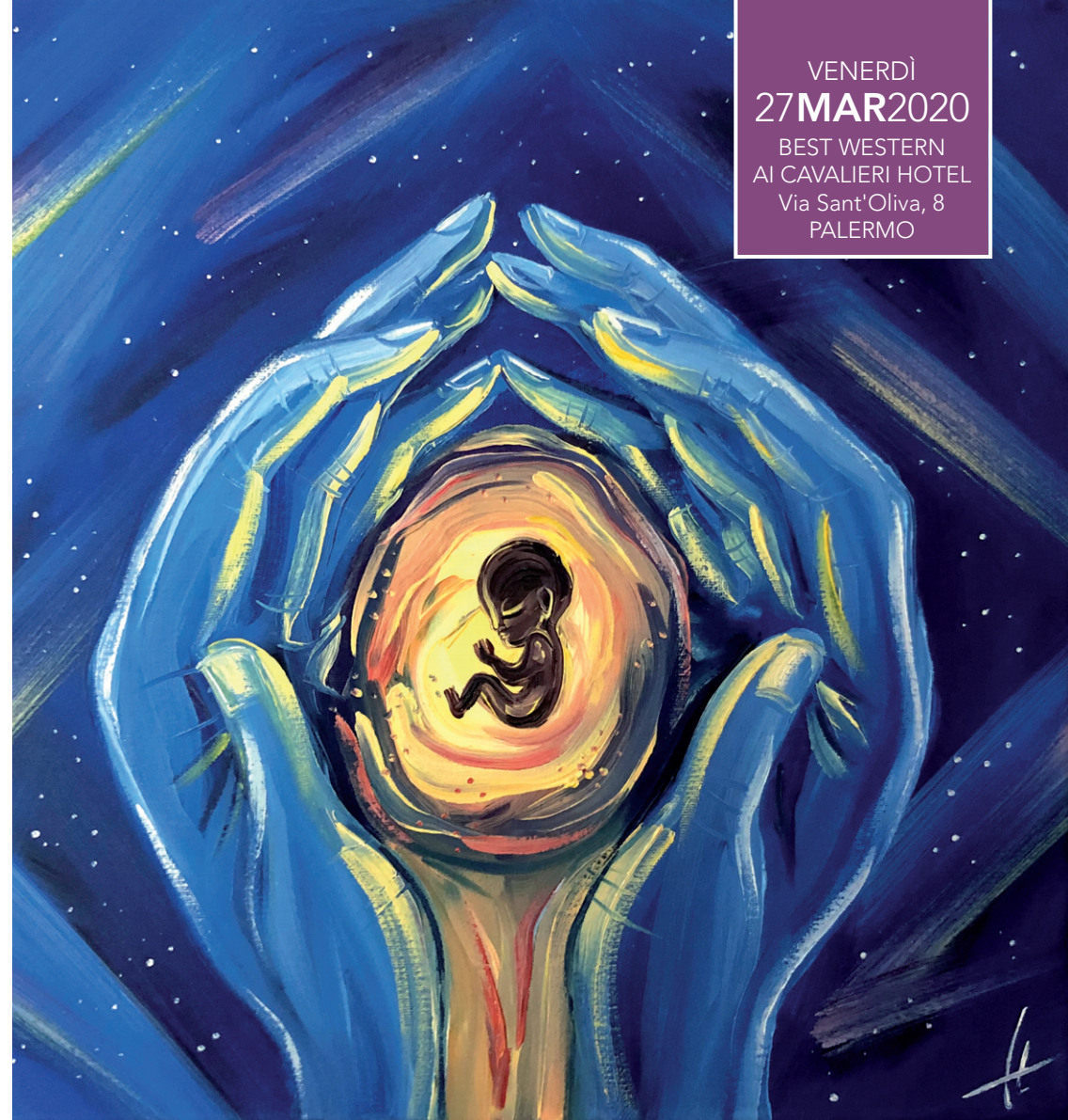

VENERDÌ  
**27 MAR 2020**  
BEST WESTERN  
AI CAVALIERI HOTEL  
Via Sant'Oliva, 8  
PALERMO

# GRAVIDANZA PATOLOGICA e LUTTO PERINATALE

*curare e prendersi cura*



# GRAVIDANZA PATOLOGICA e LUTTO PERINATALE

*curare e prendersi cura*

PALERMO  
27 MARZO 2020  
PROGRAMMA

**8:30** Registrazione  
dei partecipanti

**9:00** Saluti delle autorità

Apertura dei lavori

**A. C. Cannizzaro**  
**L. A. Messina,**

**Moderatori:**

**M. R. D'Anna, S. Incandela**

## I SESSIONE

### GRAVIDANZA A RISCHIO

**Moderatori: L. Alio, R. Venezia**

**9:15** Pianeta gravidanza:  
la gestione  
**L. Avagliano**

**9:45** Lutto perinatale:  
sistemi coinvolti  
**E. Cazzaniga**

**10:15** Discussione

**10:30** COFFEE BREAK

## II SESSIONE

### GRAVIDANZE GEMELLARI

**Moderatori: P. Grussu,**  
**V. Tralongo, L. Triolo**

**10:45** Gravidanze gemellari:  
complicazioni possibili  
**N. Chianchiano**

**11:15** Gestione del bambino in  
Utin e sistemi a confronto  
**R. Pomo**

**11:45** Discussione

## III SESSIONE

### QUALCOSA DI NUOVO?

**Moderatori: G. Canzone,**  
**V. Chiantera, P. Sannasardo**

**12:00** Macrobiota e infertilità:  
quali correlazioni?  
**N. Di Simone**

**12:30** La gestione delle  
patologie fetali  
**G. Pelizzo**

**13:00** Percorso diagnostico  
assistenziale nei casi  
di perdita fetale  
**R. Quatraro**

**13:30** Discussione

**13:45** LIGHT LUNCH

## IV SESSIONE

### RI-CREAZIONE DI UN DIALOGO

**Moderatori:**

**B. De Franchis, P. Grussu**

**14:45** La comunicazione come  
elemento fondante e  
fondamentale  
**E. Cazzaniga**

**15:15** L'importanza delle relazioni  
e dell'equipe  
**F. Malatacca**

**15:45** Indicazioni e protocollo  
operativo per l'esecuzione  
del riscontro diagnostico  
feto-neonatale.  
**G. Ottovoglio**

**16:15** Genetista in caso di  
malformazioni e patologie  
fetali  
**R. Sucato, A. Ferrara**

**16:45** La rete del trauma dal  
professionista al genitore  
**L. A. Messina**

**17:15** TAVOLA ROTONDA  
Genitori e professionisti  
a confronto!

**18:00** Test ECM di valutazione  
dell'apprendimento

CHIUSURA DEI LAVORI

