

INFORMAZIONI GENERALI

SEDE DEL CONGRESSO

Villa Riso, via dell'Olimpo 30 - Palermo

PRESIDENTI DEL CONGRESSO

V. Gebbia

PROVIDER ECM

QIBLI' S.R.L.

L'evento è stato accreditato presso la Commissione Nazionale per l'Educazione Continua in Medicina.

ID Evento 2007 - 142258 Ed. 1

Crediti assegnati: 6 Posti disponibili: 50

CATEGORIE PROFESSIONALI

- Medico Chirurgo - Discipline: malattie dell'apparato respiratorio; oncologia; radioterapia; chirurgia generale; anatomia patologica; medicina generale (medici di famiglia);
- Biologo - Discipline: biologo

I crediti formativi saranno assegnati solamente a seguito della presenza al 100% dei lavori ed al superamento del test di valutazione dell'apprendimento che verrà fornito a fine della giornata.

ISCRIZIONE

L'iscrizione è gratuita e obbligatoria fino ad esaurimento dei posti disponibili

e può essere effettuata compilando la scheda di iscrizione online sul sito

www.vadamanagement.it/eventi entro e non oltre il **6 dicembre 2015**.

Una volta finalizzata la pratica di registrazione, il sito web della Segreteria Organizzativa provvederà ad inviare una conferma automatica via e-mail.

N.B. In caso di assenza, entro le ore 10:00 l'iscrizione sarà ritenuta nulla e verrà utilizzata l'eventuale lista d'attesa.

L'ISCRIZIONE COMPRENDE

- Partecipazione ai lavori scientifici
- Attestato di partecipazione
- Attestato ECM (previo superamento test)
- Kit congressuale
- Light lunch da programma

SEGRETARIA ORGANIZZATIVA



VADA Management e C. S.a.s.
Via Giovanni Bonanno, 67 - 90143 Palermo
Tel. 091/2737904 - fax 091/6193559
mail: info@vadamanagement.it
web: www.vadamanagement.it

Con il contributo non condizionato di:



Percorsi diagnostico terapeutici in Oncologia

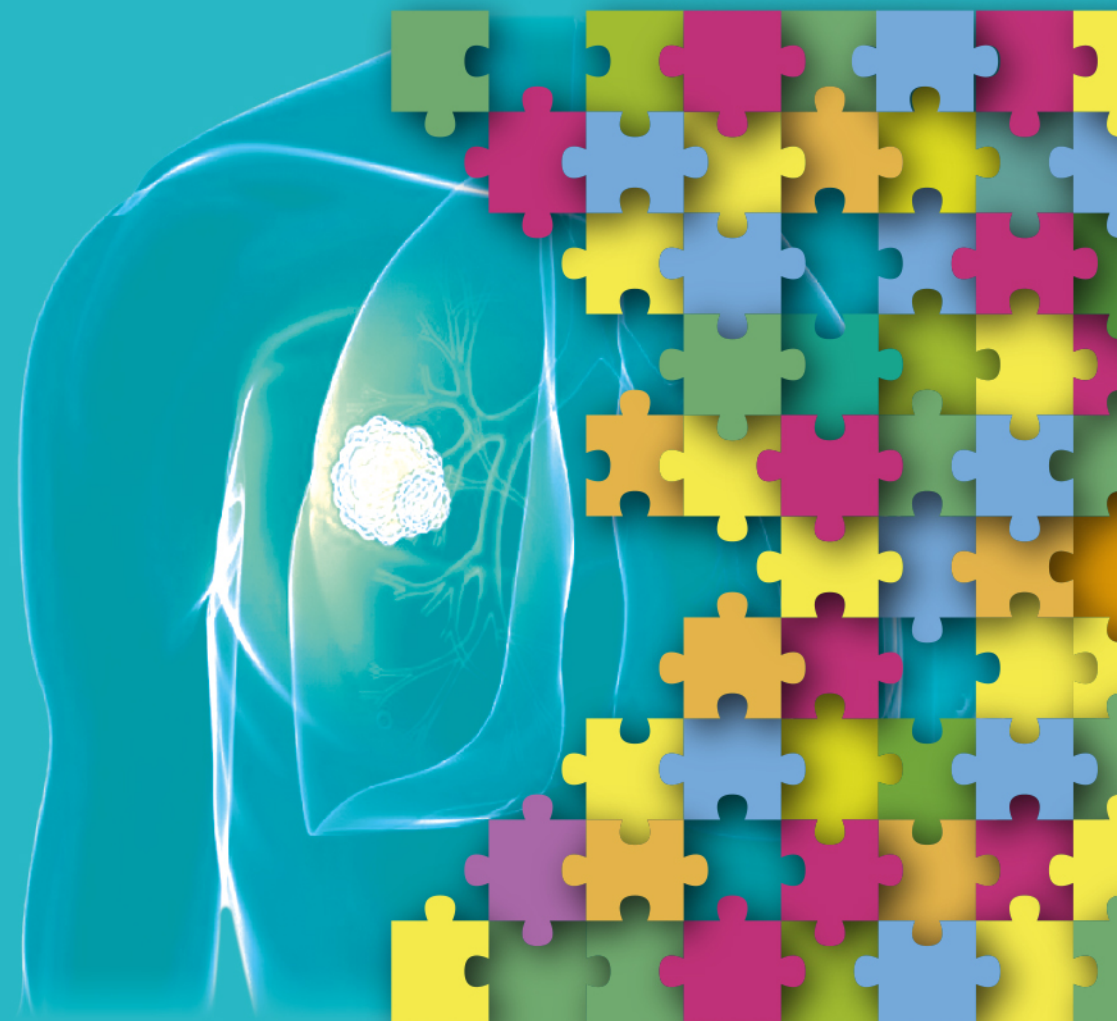

Palermo, 12 dicembre 2015

Villa Riso - Palermo

Percorsi diagnostico terapeutici in Oncologia

Palermo, 12 dicembre 2015

Villa Riso . Palermo

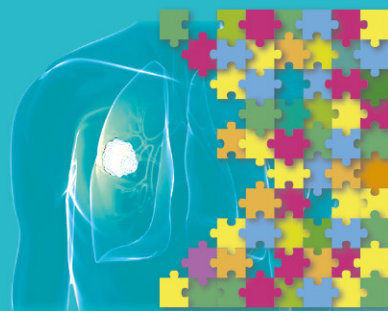

Percorsi diagnostico terapeutici in Oncologia

Palermo, 12 dicembre 2015

Villa Riso . Palermo

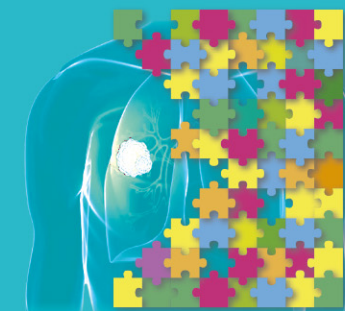

8.00 Registrazione dei partecipanti

8.15 Presentazione dell'incontro

I Sessione

Moderatori: *L. Galvano - V. Gebbia*

8.30 Importanza del prelievo per una corretta diagnosi e stadiazione endoscopica

R. Marchese

8.50 La diagnosi istologica e l'ottimizzazione del campione nell'era delle Target Therapies

E. Roz

9.10 La terapia medica: stato dell'arte e prospettive future

C. Arcara

9.30 Il percorso diagnostico terapeutico integrato dei tumori polmonari non a piccole cellule: dalla teoria alla pratica

*{ F. Fraggetta
G. Mancuso*

9.50 La gestione degli eventi avversi da Target Therapy

A. Testa

10.10 Metastasi polmonari da carcinoma della mammella

M. Lo Mauro

10.30 Ruolo del MMG

L. Spicola

10.50 Discussione

Tavola Rotonda

Percorsi diagnostico terapeutici con discussione di casi clinici

Moderatori: *N. Borsellino - L. Galvano*

11.10 **Caso Clinico 1**
Paziente affetto da adenocarcinoma polmonare con mutazione attivante EGFR sull'Esone 19

E. Bajardi

11.20 Discussione sul caso clinico

11.40 **Caso Clinico 2**

Paziente affetto da adenocarcinoma polmonare con mutazione attivante EGFR sull'Esone 21

G. Mancuso

11.50 Discussione sul caso clinico

12.10 **Caso Clinico 3**

Paziente anziano con adenocarcinoma polmonare con mutazioni attivante EGFR

C. Arcara

12.20 Discussione sul caso clinico

12.50 **Caso Clinico 4**

Paziente con metastasi polmonari da carcinoma della mammella

F. Varvara

13.00 Discussione sul caso clinico

13.30 Take Home message

L. Galvano/V. Gebbia

14.00 Compilazione questionario ECM

14.30 Chiusura dei lavori e light lunch

Moderatori e Relatori

<i>Carmelo Carlo</i>	<i>Arcara</i>	<i>Palermo</i>
<i>Nicolò</i>	<i>Borsellino</i>	<i>Palermo</i>
<i>Eugenia</i>	<i>Bajardi</i>	<i>Palermo</i>
<i>Filippo</i>	<i>Fraggetta</i>	<i>Catania</i>
<i>Luigi</i>	<i>Galvano</i>	<i>Palermo</i>
<i>Vittorio</i>	<i>Gebbia</i>	<i>Palermo</i>
<i>Mario</i>	<i>Lo Mauro</i>	<i>Palermo</i>

<i>Gianfranco</i>	<i>Mancuso</i>	<i>Palermo</i>
<i>Roberto</i>	<i>Marchese</i>	<i>Palermo</i>
<i>Elena</i>	<i>Roz</i>	<i>Palermo</i>
<i>Luigi</i>	<i>Spicola</i>	<i>Palermo</i>
<i>Antonio</i>	<i>Testa</i>	<i>Palermo</i>
<i>Francesca</i>	<i>Varvara</i>	<i>Palermo</i>