

INFORMAZIONI GENERALI

DIRETTORI DEL CORSO:

Prof. Maurizio Averna
Università degli Studi di Palermo
Prof. Sebastiano Calandra
Università degli Studi di Modena e Reggio Emilia
Prof. Giovanni Corsello
Università degli Studi di Palermo
Prof. Giovanni Savettieri
Università degli Studi di Palermo

LA QUOTA DI ISCRIZIONE COMPRENDE:

- Partecipazione ai lavori scientifici
- Materiale didattico
- Kit congressuale
- Coffee break come da programma
- Light lunch come da programma
- Attestato di partecipazione
- Attestato ECM (previa presenza al 100% dei lavori e superamento test)
- Partenza in Aliscafo alle ore 12:10 il giorno 15 ottobre 2015 da Trapani per Favignana
- Ritorno in Aliscafo alle ore 14:10 giorno 17 ottobre 2015 da Favignana per Trapani
- n. 2 pernottamenti in camera doppia (assegnazione condivisione camere a cura della Segreteria Organizzativa). In caso di richiesta per la camera DUS (Doppia uso singolo), sarà obbligatorio corrispondere € 35,00 per camera per notte (fino ad esaurimento disponibilità di camere).
- n. 2 cene

MODALITÀ DI PAGAMENTO

Il pagamento della quota di iscrizione potrà essere effettuato a mezzo bonifico bancario intestato a:

VADA Management di Valentina Guarino e C. sas IBAN: IT 76T0513204602811570303206

Il numero di CRO e la data del Bonifico andranno inseriti come campo obbligatorio all'interno della Scheda di Iscrizione online sul sito www.vadamanagement.it sezione Business/Eventi.

L'iscrizione sarà considerata completa soltanto dopo l'accredito della quota di iscrizione sul conto corrente della Segreteria Organizzativa, che provvederà ad inviarne conferma definitiva e relativa fattura.

N.B. Tutte le spese bancarie sono a carico dell'ordinante

ECM PROVIDER

Centro Andros S.r.l.

Il Corso è stato accreditato presso la Commissione Nazionale per l'Educazione Continua in Medicina.

Crediti assegnati: 18,1

CATEGORIE PROFESSIONALI:

Medico Chirurgo • DISCIPLINE: Medicina Interna, Pediatria, Endocrinologia, Neurologia, Pneumologia, Nefrologia, Patologia clinica, Ematologia, Microbiologia e Virologia, Genetica medica.

Posti disponibili: 35

ISCRIZIONE:

L'iscrizione è obbligatoria fino ad esaurimento dei posti disponibili e può essere effettuata compilando la scheda di iscrizione online sul sito www.vadamanagement.it. All'atto dell'iscrizione andrà inserito, all'interno della scheda, il numero di CRO relativo al bonifico effettuato per l'importo dell'iscrizione.

Le iscrizioni potranno essere effettuate entro e non oltre il **1 OTTOBRE 2015**. Una volta finalizzata la pratica di registrazione, il sito web della Segreteria Organizzativa provvederà ad inviare una conferma automatica.

N.B. Non è prevista partecipazione per le singole giornate. In caso di assenza nella prima giornata di lavori entro le ore 10.00 l'iscrizione sarà ritenuta nulla e verrà utilizzata l'eventuale lista d'attesa.

CANCELLAZIONE

Le notifiche di disdetta dovranno essere inviate per iscritto alla Segreteria Organizzativa VADA Management. Per documentate rinunce che giungano entro il 31 agosto 2015 verrà rimborsato il 50% della somma versata al netto delle spese bancarie. Nessun rimborso verrà effettuato dopo tale data.

Gli eventuali rimborsi saranno effettuati esclusivamente dopo lo svolgimento del corso, non prima di 60 giorni dalla sua conclusione.

FACULTY

Dott.ssa Luisa Amico
Prof. Marcello Arca
Prof. Maurizio Averna
Prof. Carlo M. Barbagallo
Prof. Bruno Bembi
Dott.ssa Amalia C. Bruni
Prof. Sebastiano Calandra
Dott.ssa Cinzia Castana
Prof. Angelo B. Cefalù
Prof. Giovanni Corsello
Prof.ssa Andrea Dardis
Prof. Giovanni Duro
Prof. Renato Fellin
Prof. Antonio Federico
Prof.ssa Mirella Filocamo
Prof.ssa Agata Fiumara
Prof. Gaetano Giuffrida
Dr. Michelangelo Mancuso
Dr.ssa Rosalucia Mazzei
Dr.ssa Concetta Meli
Prof.ssa Olimpia Musumeci
Dott. Davide Noto
Dott. Tommaso Piccoli
Prof. Maurizio Pieroni
Prof. Giovanni Savettieri
Prof. Giovanni Sorge
Prof.ssa Patrizia Tarugi
Prof. Antonio Toscano

A.O. "Villa Sofia-Cervello", Palermo
Università degli Studi di Roma
Università degli Studi di Palermo
Università degli Studi di Palermo
Università degli Studi di Udine
Centro Regionale di Neurogenetica, Lamezia Terme
Università degli Studi di Modena e Reggio Emilia
P.O. Ospedale dei Bambini "G. Di Cristina", Palermo
Università degli Studi di Palermo
Università degli Studi di Palermo
Centro di Coordinamento Reg. Malattie Rare, Udine
IBIM-CNR, Palermo
Università degli Studi di Ferrara
Università degli Studi di Siena
Università degli Studi di Catania
Università degli Studi di Catania
Università degli Studi di Catania
Istituto di Scienze Neurologiche, Cosenza
Università degli Studi di Catania
Università degli Studi di Messina
Università degli Studi di Palermo
Università degli Studi di Palermo
Ospedale San Donato di Arezzo
Università degli Studi di Palermo
Università degli Studi di Catania
Università degli Studi di Modena e Reggio Emilia
Università degli Studi di Messina

SEGRETERIA ORGANIZZATIVA



Via Giovanni Bonanno, 67 – 90 143 Palermo
Tel. 091 2737904 – Fax. 091 6193559
Mail: info@vadamanagement.it - www.vadamanagement.it

PATROCINI



Regione Siciliana
Assessorato alla Salute



UNIVERSITÀ
DEGLI STUDI
DI PALERMO
SCUOLA DI MEDICINA



Università degli Studi di Palermo
Poliambulatorio "Pellegrino"



Società Italiana per lo Studio
dell'Arteriosclerosi



CERMET
Centro di Riferimento Regionale
per la Prevenzione, la Diagnosi e
la Cura delle Malattie Rare del Metabolismo



CON IL CONTRIBUTO NON CONDIZIONATO DI:



ACTELION



Aegerion
Pharmaceuticals



Chiesi



genzyme
A SANOFI COMPANY



CORSO AVANZATO



SULLE MALATTIE RARE DEL METABOLISMO

15/17 ottobre 2015

FAVIGNANA (TP)

Hotel Tempo di Mare

Direttori del Corso
Prof. Maurizio Averna
Prof. Sebastiano Calandra
Prof. Giovanni Corsello
Prof. Giovanni Savettieri



CORSO AVANZATO SULLE MALATTIE RARE DEL METABOLISMO

15/17 ottobre 2015 FAVIGNANA



CORSO AVANZATO SULLE MALATTIE RARE DEL METABOLISMO

15/17 ottobre 2015 FAVIGNANA

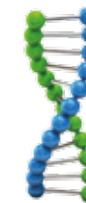

CORSO AVANZATO SULLE MALATTIE RARE DEL METABOLISMO

15/17 ottobre 2015 FAVIGNANA

GIOVEDÌ 15 OTTOBRE 2015

15.00 / 15.45

FOCUS ON: COLESTERYL ESTER STORAGE DISEASE-CESD

Dott. Davide Noto

15.45 / 17.00

LE MUCOPOLISACCARIDOSI

Discussant:

Prof.ssa Mirella Filocamo

- Clinica
- Genetica Molecolare
- Terapia

Prof. Giovanni Sorge

Prof.ssa Mirella Filocamo

Prof. Giovanni Sorge

17.00 / 17.45

FOCUS ON: LA MALATTIA DI POMPE

Prof. Antonio Toscano

17.45 / 19.15

LE MIOPATIE METABOLICHE

Discussant:

Prof. Antonio Toscano

- Clinica
- Genetica Molecolare
- Terapia

Dott. Michelangelo Mancuso

Prof.ssa Olimpia Musumeci

Dott. Michelangelo Mancuso

VENERDÌ 16 OTTOBRE 2015

09.00 / 10.45

NIEMANN-PICK C

Discussant:

Prof. Bruno Bembi

- Clinica
- Genetica Molecolare
- Terapia

Dott.ssa Amalia C. Bruni

Prof.ssa Andrea Dardis

Dott. Tommaso Piccoli

10.45 / 11.15 Coffee Break

11.15 / 12.45

CADASIL

Discussant:

Prof. Giovanni Savettieri

- Clinica
- Genetica Molecolare
- Terapia

Prof. Antonio Federico

Dott.ssa Rosalucia Mazzei

Prof. Giovanni Savettieri

12.45 / 14.00 Light Lunch

14.00 / 15.30

MALATTIA DI GAUCHER

Discussant:

Prof. Giovanni Sorge

- Clinica
- Genetica Molecolare
- Terapia

Prof. Bruno Bembi

Prof.ssa Mirella Filocamo

Prof. Gaetano Giuffrida

15.30 / 17.00

LE IPERCHILOMICRONEMIE FAMILIARI

Discussant:

Prof. Renato Fellin

- Clinica
- Genetica Molecolare
- Terapia

Prof. Carlo M. Barbagallo

Prof. Sebastiano Calandra

Prof. Marcello Arca

VENERDÌ 16 OTTOBRE 2015

17.00 / 18.30

DALLA GENETICA MOLECOLARE ALLE TERAPIE INNOVATIVE

La genetica della MTP Prof.ssa Patrizia Tarugi

La terapia della ipercolesterolemia familiare omozigote

Prof. Angelo B. Cefalù

SABATO 17 OTTOBRE 2015

09.00 / 10.30

LA FENILCHETONURIA

Discussant:

Prof. Giovanni Corsello

- Clinica
- Genetica Molecolare
- Terapia

Dott.ssa Concetta Meli

Dott.ssa Concetta Meli

Dott.ssa Cinzia Castana

10.30 / 11.00 Coffee Break

11.00 / 12.30

MALATTIA DI FABRY

Discussant:

Prof. Giovanni Duro

- Clinica
- Genetica Molecolare
- Terapia

Prof. Maurizio Pieroni, Dott.ssa Luisa Amico

Prof.ssa Agata Fiumara

Prof. Maurizio Pieroni, Dott.ssa Luisa Amico

12.30

Test ECM di verifica dell'apprendimento dei partecipanti

13.00

Chiusura del corso

